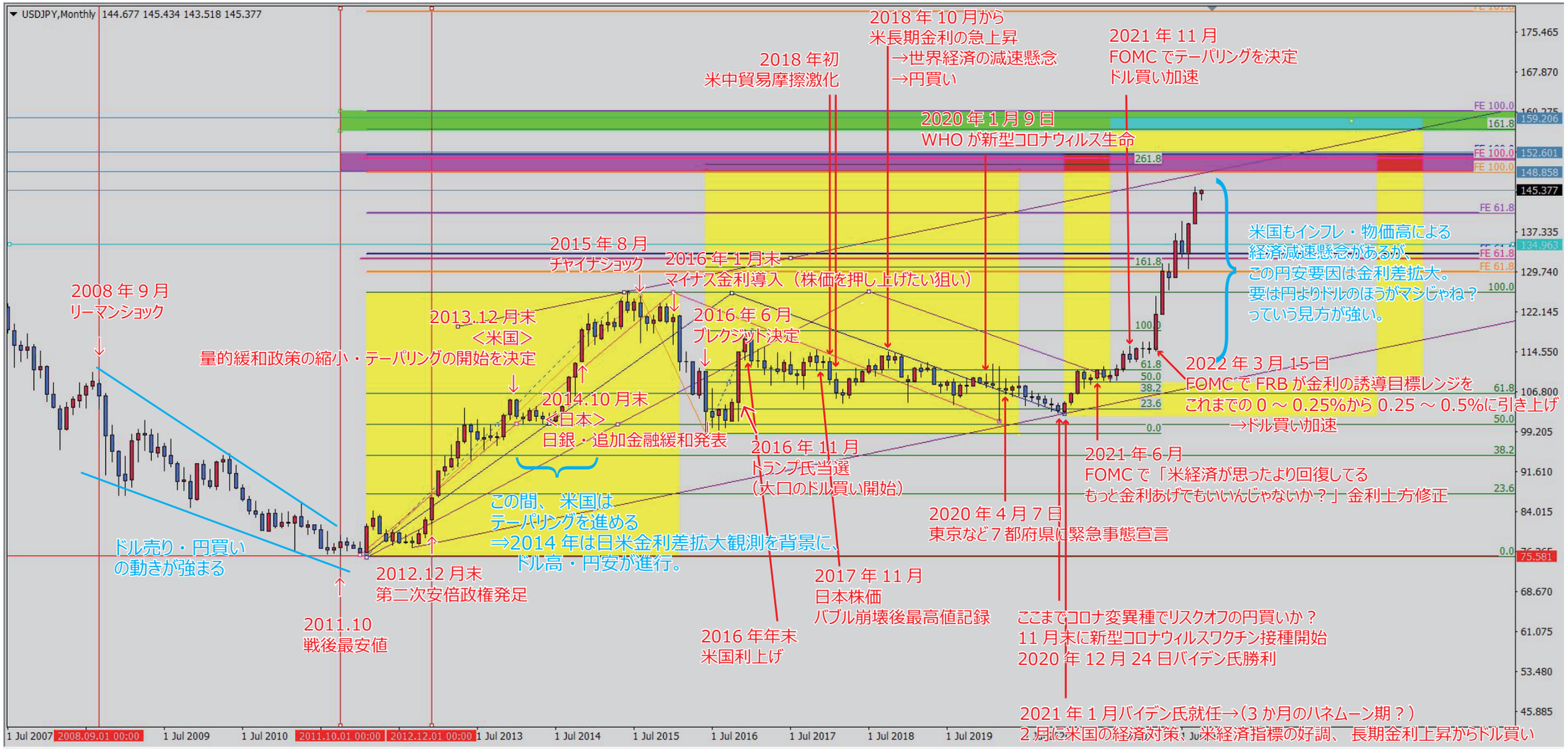
USDJPY,Monthly 144.677 145.434 143.518 145.377
2008 年 9 月
リーマンショック
ドル売り・円買い
の動きが強まる
2011.10
戦後最安値
2012.12 月末
第二次安倍政権発足
量的緩和政策の縮小・テーパリングの開始を決定
2013.12 月末
<米国>
2014.10 月末
<日本>
日銀・追加金融緩和発表
この間、 米国は
テーパリングを進める
⇒2014 年は日米金利差拡大観測を背景に、
ドル高・円安が進行。
2015 年 8 月
チャイナショック
2016 年 1 月末
マイナス金利導入（株価を押し上げたい狙い）
2016 年 6 月
ブレクジット決定
2016 年 11 月
トランプ氏当選
（大口のドル買い開始）
2016 年年末
米国利上げ
2017 年 11 月
日本株価
バブル崩壊後最高値記録
2018 年初
米中貿易摩擦激化
2018 年 10 月から
米長期金利の急上昇
→世界経済の減速懸念
→円買い
2020 年 1 月 9 日
WHO が新型コロナウィルス生命
2020 年 4 月 7 日
東京など 7 都府県に緊急事態宣言
ここまでコロナ変異種でリスクオフの円買いか？
11 月末に新型コロナウィルスワクチン接種開始
2020 年 12 月 24 日バイデン氏勝利
2021 年 1 月バイデン氏就任→（3 か月のハネムーン期？）
2 月に米国の経済対策、米経済指標の好調、 長期金利上昇からドル買い
2021 年 11 月
FOMC でテーパリングを決定
ドル買い加速
2021 年 6 月
FOMC で「米経済が思ったより回復してる
もっと金利あげてもいいんじゃないか？」金利上方修正
2022 年 3 月 15 日
FOMC で FRB が金利の誘導目標レンジを
これまでの 0 ～ 0.25%から 0.25 ～ 0.5%に引き上げ
→ドル買い加速
米国もインフレ・物価高による
経済減速懸念があるが、
この円安要因は金利差拡大。
要は円よりドルのほうがマシじゃね？
っていう見方が強い。
1 Jul 2007
2008.09.01 00:00
1 Jul 2009
1 Jul 2010
2011.10.01 00:00
2012.12.01 00:00
1 Jul 2013
1 Jul 2014
1 Jul 2015
1 Jul 2016
1 Jul 2017
1 Jul 2018
1 Jul 2019